

Gli impatti di eIDAS 2.0 sui servizi digitali delle aziende

Con il Patrocinio di ASSITILE

Intesa Digital Round Table

Rivedi la Round Table

Notizie / Legal

# Bc Partners entra in Sofima

Scritto da PBV Monitor il 04 Agosto 2020

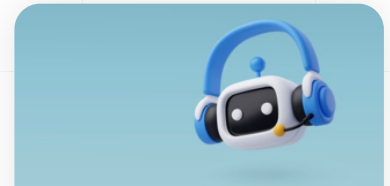

AI  
Salesforce sperimenta l'intelligenza artificiale per l'assistenza clienti



CONAXYON AI  
AcomeA e BCC Milano: partnership per gestioni patrimoniali in ETF con l'AI

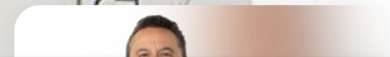

## AZIENDABANCA

Rivista

Podcast

Pubblicità

Abbonamento

Shop

Bc Partners è stato assistito per le tematiche fiscali

EXCELLENCE

Accedi NG

Utenti e aspettative di mercato trainano la capitalizzazione di

da Facchini Rossi Michelutti e Tremonti Romagnoli Piccardi. Gli azionisti di Ima sono stati assistiti da Poggi per le tematiche finanziarie e fiscali e da Nctm per gli aspetti legali. Le banche finanziatrici sono state assistite da Milbank per gli aspetti di diritto Uk dell'operazione. Legance ha assistito le banche finanziatrici per gli aspetti di diritto italiano.

Bc Partners, la holding che possiede Ima, ha annunciato un'operazione che prevede l'acquisizione di una quota fino a circa il 45% in Sofima, la società holding che controlla Ima, società quotata alla Borsa di Milano e operatore mondiale nella progettazione e produzione di macchine automatiche per il processo e il confezionamento di prodotti farmaceutici, cosmetici, alimentari, tè, caffè e tabacco.



**BPER:** **NON PERDERE IL CONTO,** APPROFITTA DELLA PROMO PER AVERE CONTO E CARTA A **ZERO.** 8,40€

[Apri il conto](#)

L'operazione si basa su una valutazione dell'equity di Ima pari a circa 2,93 miliardi di euro. Il finanziamento dell'operazione è stato reso disponibile da Jp Morgan, Bnp Paribas, UniCredit Corporate & Investment Banking, Mediobanca – Banca di Credito Finanziario e Morgan Stanley.

A seguito del closing dell'operazione, previsto per novembre 2020 e soggetto alle usuali condizioni

**ISP, UniCredit e BPM**

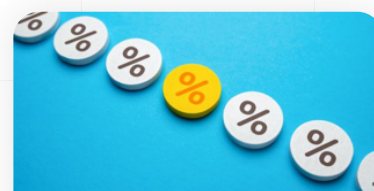

**FINO AL 4,15%**  
**Mediocredito Centrale presenta il conto deposito vincolato MCC ONE**



**DATI CRIF**  
**Frodi creditizie oltre i 150 milioni. Balzo del 21% per gli importi truffati**

sospensive, Sofima promuoverà un'offerta pubblica di acquisto obbligatoria avente ad oggetto tutte le azioni residue di Ima detenute dagli azionisti di minoranza (pari a circa il 48,4% del capitale sociale, per un controvalore massimo di circa 1,4 miliardi di euro) finalizzata al delisting di Ima dalla Borsa di Milano.

White & Case ha assistito Bc Partners in relazione agli aspetti M&A, financing, capital markets e regolamentari dell'operazione con un team internazionale coordinato da Michael Immordino insieme al socio Leonardo Graffi (Milano). In particolare, gli aspetti M&A dell'operazione sono stati curati direttamente dai soci Michael Immordino e Leonardo Graffi insieme ai soci Ferigo Foscari e Alessandro Seganfredo (entrambi di Milano) e agli associate Andrea Pretti, Angelo Messori, Sara Scapin, Cristina Riva, Pietro Festorazzi, Valerio Bianchi, Ioana Gaga (Milano) e Caitlin Powell Gimpel (Milano e Chicago). Gli aspetti financing dell'operazione sono stati curati da un team italo-inglese che ha compreso i soci Martin Forbes, James Greene (entrambi di Londra), Iacopo Canino e Alessandro Nolet (Milano), insieme agli associate Nicola Chapman, Brian Dearing e Benjamin Morrison (Londra), Tiziana Germinario e Beatrice Bertuzzi (Milano). Gli aspetti antitrust dell'operazione sono stati curati da un team guidato dai soci Axel Schulz e Alexandra Rogers insieme agli associate Tommaso Poli e Aron Senoner (Bruxelles).

Facchini Rossi Michelutti ha operato con un team

composto dai soci Luca Rossi, Giancarlo Lapecorella e Marina Ampolilla e dagli associati Michele Babele, Andrea Basi e Armando Tardini.

Tremonti Romagnoli Piccardi ha agito con un team guidato dai partner Lorenzo Piccardi e Fabrizio Colombo, composto dagli associate partner Stefania Trezzini e Matteo Porqueddu e dall'associate Mattia Merati.

Il team di Poggi era composto dal partner Luca Poggi insieme ai soci Emanuele Gnugnoli e Alessandra Dalmonte.

Nctm ha agito con un team guidato dai soci Paolo Montironi e Matteo Trapani insieme alla salary partner Eleonora Sofia Parrocchetti e agli associate Sergio Mori e Antonio Principato.

La squadra di Milbank era coordinata dal partner Apostolos Gkoutzinis e composta dai soci Suhrud Mehta e Alexandra Grant, allo special counsel Randy Nahle, agli associate Rahul Chatterji, Varun Natteri Mangadu, Danielle Brown, Karen Chen, Francesca Mosely e Anish Mohanty. Il team ha anche incluso l'associate James Seddon per gli aspetti fiscali.

Legance ha agito con un team guidato dal senior partner Alberto Giampieri e dal senior counsel Marco Sagiocca coadiuvati dall'associate Erwin Zanetti. I profili banking sono stati seguiti dal senior partner Andrea Giannelli, dal partner Tommaso Bernasconi, dal senior counsel Antonio Siciliano, dal

counsel Giovanni Troisi e dagli associate Alice Giuliano e Alessandro Marino. Gli aspetti fiscali sono stati seguiti dalla partner Claudia Gregori e dal senior counsel Francesco Di Bari.

Involved fees earner: Ampolilla Marina - Facchini Rossi Michelutti; Babele Michele - Facchini Rossi Michelutti; Bartram Tom - Kirkland & Ellis; Basi Andrea - Facchini Rossi Michelutti; Bernasconi Tommaso - Legance; Bertuzzi Beatrice - White & Case; Bianchi Valerio - White & Case; Birch Henry - Kirkland & Ellis; Brown Danielle - Milbank; Canino Iacopo Filippo Massimiliano - White & Case; Chapman Nicola - White & Case; Chatterji Rahul - Milbank; Chen Karen - Milbank; Colombo Fabrizio - Tremonti Romagnoli Piccardi e Associati; Dalmonte Alessandra - Poggi & Associati; Dearing Brian C. - White & Case; Di Bari Francesco - Legance; Festorazzi Pietro - Allen & Overy; Forbes Martin - White & Case; Foscari Widmann Ferigo Rezzonico - White & Case; Gaga Ioana - White & Case; Germinario Tiziana - White & Case; Giampieri Alberto - Legance; Giannelli Andrea - Legance; Giuliano Alice - Legance; Gkoutzinis Apostolos - Milbank; Gnugnoli Emanuele - Poggi & Associati; Graffi Leonardo - White & Case; Grant Alexandra - Milbank; Greene James - White & Case; Gregori Claudia - Legance; Higgins David - Kirkland & Ellis; Immordino Michael S. - White & Case; Lapecorella Giancarlo - Facchini Rossi Michelutti; Marino Alessandro - Legance; Mehta Suhrud - Milbank; Merati Mattia - Tremonti Romagnoli Piccardi e Associati; Messore Angelo - White & Case; Mohanty Anish - Milbank; Montironi

Paolo - NCTM; Mori Sergio - NCTM; Morrison Benjamin - White & Case; Mosely Francesca - Milbank; Nahlé Randy - Milbank; Nolet Alessandro - White & Case; Parrocchetti Eleonora Sofia - NCTM; Paul Daniel - Kirkland & Ellis; Piccardi Lorenzo - Tremonti Romagnoli Piccardi e Associati; Poli Tommaso - White & Case; Porqueddu Matteo - Tremonti Romagnoli Piccardi e Associati; Powell Gimpel Caitlin - White & Case; Pretti Andrea - White & Case; Principato Antonio - NCTM; Riva Cristina - White & Case; Rogers Alexandra - White & Case; Rossi Luca - Facchini Rossi Michelutti; Sagliocca Marco - Legance; Scapin Sara - White & Case; Schulz Axel P. - White & Case; Seddon James - Milbank; Seganfredo Alessandro - White & Case; Shore Andrew - Kirkland & Ellis; Siciliano Antonio - Legance; Tardini Armando - Facchini Rossi Michelutti; Trapani Matteo - NCTM; Trezzini Stefania - Tremonti Romagnoli Piccardi e Associati; Troisi Giovanni - Legance; Zanetti Erwin - Legance;

Law Firms: Allen & Overy; Facchini Rossi Michelutti; Kirkland & Ellis; Legance; Milbank; NCTM; Poggi & Associati; Tremonti Romagnoli Piccardi e Associati; White & Case;

Clients: Azionisti IMA ; BC Partners; BNP Paribas; JP Morgan; Mediobanca; Morgan Stanley; UniCredit Corporate & Investment Banking;

## Le ultime notizie, nella tua casella email:

Il tuo indirizzo email

- Gli Eventi di AziendaBanca e quelli dei nostri partner**
- AB7: tutte le notizie della settimana**
- Le novità su FinTech&InsurTech**
- Tecnologia e pagamenti: la nostra newsletter Tech**
- The Human Factor: risorse umane e dintorni**
- Ho letto e accettato la [Privacy Policy](#)

**Iscrivimi!**

Testata giornalistica registrata al Tribunale di Milano rif. numero 62

 **SHOP**

 **REGISTRATI**

 **NEWSLETTER**

### Informazioni

[Abbonamenti](#)

[Pubblicità](#)

[Podcast](#)

[Newsletter](#)

[Chi Siamo](#)

[Eventi](#)

[Contattaci](#)

[English](#)

### Pubblichiamo Anche

[topVendors](#)

[Energia & Mercato](#)

[Todo Magazine](#)

### Seguici

